

12. ADAC MSC Orientierungsfahrt

4. Oktober 2009



Bordbuch Profis

Termine der ADAC Mittelrhein Meisterschaft im Orientierungssport 2009

31.01. MSC Mainz-Finthen	07.03. MSC Bingen	21.05. MSC Wirges-Montabaur
13.06. MSC Rhein Lahn	25.07. SFG Rhein-Nahe-Hunsrück	19.09. HAC Simmern
04.10. MSC Kempenich		11.10. MSC Adenau

Inhaltsverzeichnis

Vorwort.....	3
Durchführungsbestimmungen.....	4
Legende.....	6
1. Chinesenzeichen.....	7
2. Punkte.....	7
3. Schattenskizze.....	8
4. Strich Punkt im Wechsel.....	8
5. Drehpunktskizze – siehe Folie.....	8
6. Wurmskizze.....	9
7. Wurmskizze – siehe Folie.....	9
8. Striche und Punkte	9
9. Drehpunktskizze – siehe Folie.....	9
10. Punkte	10
11. Schattenskizzen.....	10
10. Pfeile	10

Anlagen

Übersicht im Maßstab 1:50.000.....	2 Seiten
Folien.....	1 Seite

Vorwort

Liebe Orientierungssportlerinnen,
Lieber Orientierungssportler,

Der MSC Kempenich e.V. im ADAC begrüßt Sie herzlich zur 12. ADAC MSC Orientierungsfahrt und bedankt sich für Ihre Teilnahme.

Die Veranstaltung wurde vom ADAC Mittelrhein e.V. mit der Reg.-Nr. 217/09 genehmigt.

Die Verwendung des Kartenmaterials wurde, freundlicherweise, durch das Landesvermessungsamt Rheinland-Pfalz/Saarland genehmigt.

Bitte helfen Sie uns durch Ihr umsichtiges und besonnenes Verhalten den Bedürfnissen des Natur- und Umweltschutzes Rechnung zu tragen. Durch dieses Verhalten tragen Sie dazu bei dass auch in Zukunft Orientierungssport in unserer Region möglich ist. Bitte bedenken Sie auch, dass Sie sich - gemeinsam mit anderen Verkehrsteilnehmern - im öffentlichen Verkehrsraum bewegen.

Wir wünschen allen Teilnehmerinnen und Teilnehmer eine unfallfreie Orientierungsfahrt sowie viel Erfolg und Spaß beim Lösen der Aufgaben.

Es gelten die Bestimmungen der STVO.

Jede überflüssige Lärmentwicklung ist zu vermeiden. Nehmen Sie bitte Rücksicht auf Anwohner, Fußgänger sowie Rad- und Motorradfahrer!!

Durchführungsbestimmungen

Start und Ziel: Leyberghalle in Kempenich
 Start-/Ziellokal: Pizzeria Flennes, Großstraße 10, 56746 Kempenich
 Telefon Nr.: **0171-4334537, 0171-1104255, 02655-2712 – Pizzeria Flennes**

Fahrtunterlagen/ Startzeit

Die Fahrtunterlagen erhalten Sie für die gesamte Fahrt je Etappe
 eine viertel Stunde vor der für Sie verbindlichen Startzeit. Diese wird Ihnen bei der Papierabnahme bzw.
 im Etappenziel mitgeteilt. Pünktlich zu dieser Startzeit müssen Sie sich am Start einfinden.

Start: Parkplatz an der Leyberghalle

Straßen und Wege

Erlaubt: die mit zwei durchgezogenen Linien dargestellt werden.
 Verboten: Restliche Straßen und Wege sowie
 gesperrt durch z. B. das Zeichen 250 – Durchfahrt verboten
 Ausnahme: gekennzeichnet mit dem Schild **ORI Frei**
 Unbefestigt: nein ja, ca. Meter

Einbahnstraßensystem

	Ja	Nein
Während der gesamten Veranstaltung	<input checked="" type="checkbox"/>	<input type="checkbox"/>
Je Etappe	<input type="checkbox"/>	<input type="checkbox"/>
Gegenverkehr zwischen Profis und Anfänger ist möglich	<input checked="" type="checkbox"/>	<input type="checkbox"/>

Ausnahmen: Aus- und Einfahrt zum Parkplatz an der Leyberghalle

Fahren nach Karte – Standard für diese Orientierungsfahrt

Es ist der kürzeste Weg zwischen den Aufgaben und Aufgabenteilen zu fahren
 Keisels und Schikanen die nicht dargestellt sind werden durchfahren

Fahren nach Natur

Es ist der kürzeste Weg zwischen den Aufgaben und den Aufgabenteilen zu fahren
 Gesperrte Straßen und Wege, Hofeinfahrten, Parkplätze, Bebauungen der Straße etc.
 sind in den Fahraufträgen berücksichtigt

Überlappungen

sind zu fahren
 haben Vorrang

Abbiegen und kreuzen

"Amerikanische Abbiegen" ist erlaubt
 Niveau gleiches Kreuzen von Straßen und Wegen ist erlaubt
 Gilt auch für Brücken und Unterführungen

Befahren von Zeichen - Pfeile, Würmer, Punkte etc.

Sperren Straßen und Wege solange sie nicht befahren wurden
 Dürfen ganz, teilweise und mehrfach befahren werden
 Dies gilt auch bevor sie an der Reihe sind

Einträge des Veranstalters in den Unterlagen

Sperren die darunter liegenden Straßen und Wege

Einzelne Fahraufträge können von diesen Vorgaben abweichen !!!

Kolonnen fahren ist während der gesamten Veranstaltung verboten und wird mit Wertungsausschluss bestraft.

Aufgaben

Chinesenzeichen, Punkte, Schattenskizze, Würmer, Pfeile

Für die Ermittlung der Pokalränge wird bei Strafpunktgleichheit eine Sonderaufgabe durchgeführt.

Kontrollen

Das Einhalten der Idealstrecke wird durch stumme Wächter (OK), besetzte Durchfahrtkontrollen (DK), Sonderkontrollen (SK) und Ortseingangsschilder (OS) überwacht.

Muster befinden sich am Start bzw. in der Legende.

- OK's, OS's, DK's, SK's
 - Stehen am rechten Fahrbahnrand
 - Kommen auch innerhalb von Ortschaften vor
 - Können negativ sein
 - **Stehen niemals an Bundesstraßen und Autobahnen**
 - **OS's an Bundesstraßen werden nicht notiert**
- OK's, DK's, SK's und OS sind immer in das nächste freie Feld der Bordkarte einzutragen. Bei OS die ersten beiden Buchstaben des Orts- bzw. des Ortsteilnamens.
- Diese Eintragungen sind mit Kugelschreiber oder Filzstift vorzunehmen.
- Änderungen oder Streichungen sind nicht zulässig und werden mit Wertungsausschluss bestraft.

Fahrzeiten und Karenzzeit

km	Fahrzeit	Karenzzeit	Vorzeit	Ja	Nein
90	180 Minuten	30 Minuten	erlaubt	<input checked="" type="checkbox"/>	<input type="checkbox"/>

30 Minuten nach dem Start des letzten Teilnehmers wird die Strecke durch das Schlussfahrzeug abgebaut.

Wertung

Je Fehler	10	Strafpunkte
SK	10	Strafpunkte
DK	20	Strafpunkte

Zu spät am Start:	10	Strafpunkte/Minute
Inanspruchnahme der Karenz:	1	Strafpunkt/Minute
Überschreiten der Fahrzeiten + Karenzzeit:	500	Strafpunkte

Wertungsverlust

Änderungen / Streichungen in der Bordkarte

Kolonnen fahren

ADAC Meisterschaft

Für die Punktevergabe in der ADAC Meisterschaft werden in der Ergebnisliste alle strafpunktgleichen Teams auf einer Platzierung geführt. Nachfolgende Teams rücken wegen der Mehrfachbelegung eines Platzes nicht auf.

Wir wünschen Ihnen viel Erfolg, viel Fahrspaß und natürlich eine gute, unfallfreie Fahrt!

Legende

Zeichen



Anfang Fahrauftrag/ Teilfahrauftrag



Ende Fahrauftrag/ Teilfahrauftrag



Helfende Hand kennzeichnet ihren Standort beim Wechsel des Fahrauftrags

1, A, a

Nummerierung von Teilfahraufträgen



Wurm



Pfeil



Halberpfeil



Punkt

Kontrollen



ADAC Schilder

Ja

Nein

Ortseingangsschilder (OS)



Notieren sie die ersten 2 Buchstaben des Ortsnamens



Notieren sie die ersten 2 Buchstaben des Ortsteilnamens

SK,



Sonderkontrolle besetzt, unbesetzt oder Selbststempler

DK,



Besetzte Durchfahrtkontrolle

Straßen und Wege

TK 25 - Neu



Autobahn



Bundesstraße mit / ohne Fahrbahntrennung



Landesstraße mit / ohne Fahrbahntrennung



Kreis-, Gemeindestraße mit / ohne Fahrbahntrennung

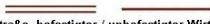

Anliegerstraße, befestigter / unbefestigter Wirtschaftsweg



Fußgängerzone



Fußweg, Radweg / Klettersteig

TK 25 - Alt



Schnellverkehrsstraße (mindestens vier Fahrstreifen) mit Kilometerangabe

teilweise im Bau



Hauptstraße (Breite mindestens 6 m)



Nebenstraße (Breite mindestens 4 m)



Hauptweg (befestigt)



Nebenweg (befestigt)/Nebenweg (unbefestigt)



Fußweg, Radfahrweg

TK 50

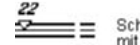

Schnellverkehrsstr. (Autobahn) mit Kilometerangabe (tw. im Bau)



Sonstige Schnellverkehrsstr. (mind. 4 Fahrstreifen)



Hauptstr. (Breite mind. 6m)



Nebenstr. (Breite mind. 4m)



Hauptweg (befestigt)



Nebenweg (befestigt oder unbefestigt)



Fußweg



Erlaubt: mit zwei durchgezogenen Linien dargestellte Straßen und Wege



Verboten: Restliche Straßen und Wege

1. Chinesenzeichen

Gefahren nach: Natur

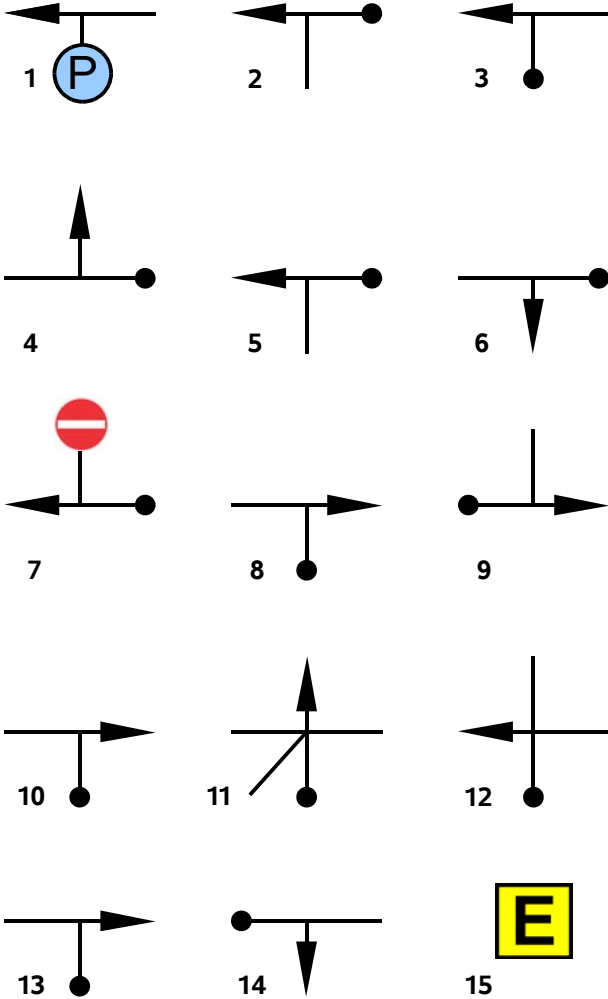

2. Punkte



3. Schattenskizze

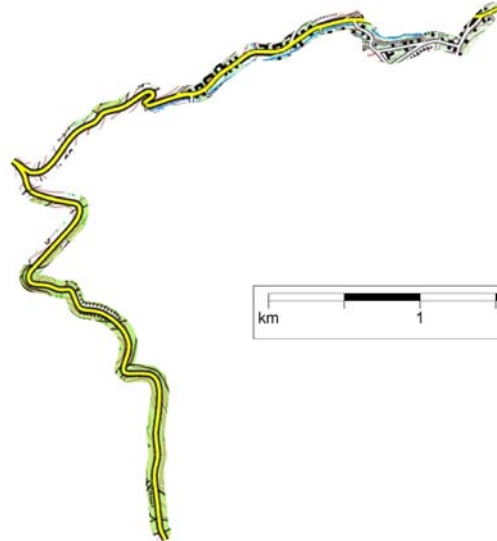

km 1 2 Maßstab 1:50000

4. Strich Punkt im Wechsel

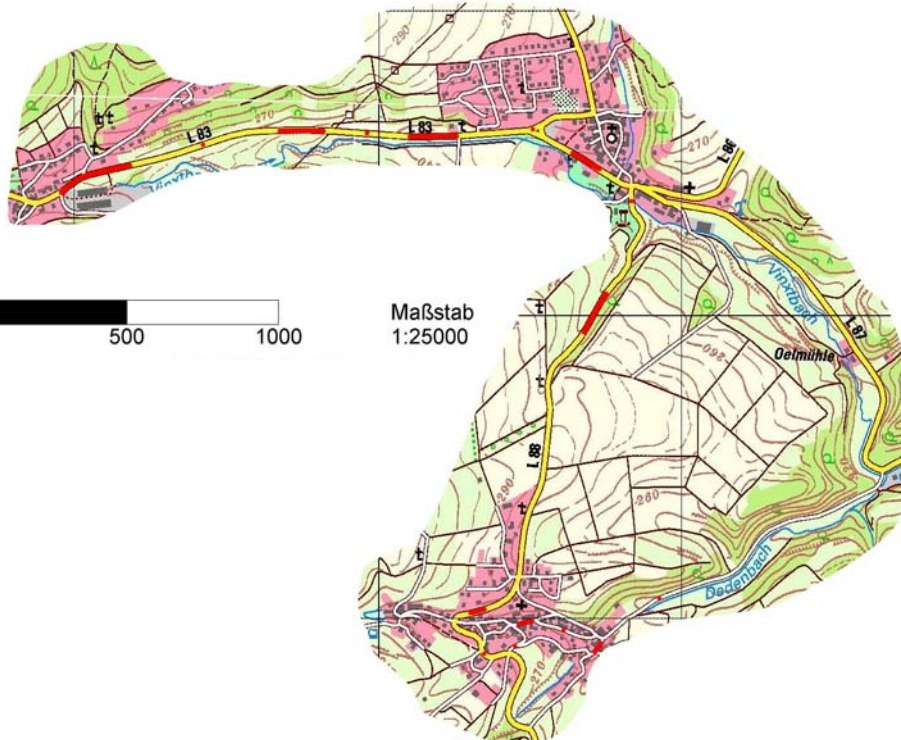

m 500 1000

Maßstab 1:25000

5. Drehpunktskizze – siehe Folie

6. Wurmskizze

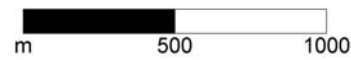

Maßstab
1:25000

7. Wurmskizzen – siehe Folie

8. Striche und Punkte

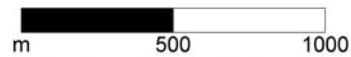

Maßstab
1:25000

9. Drehpunktskizze – siehe Folie

10. Punkte

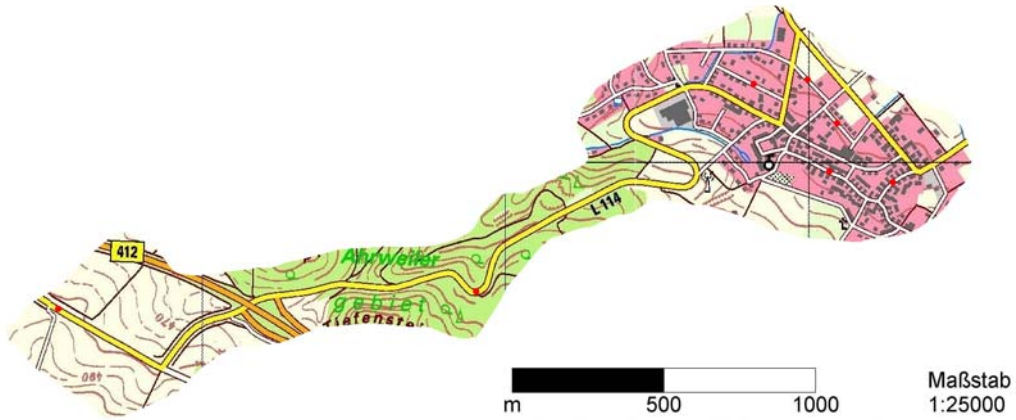

11. Schattenskizzen

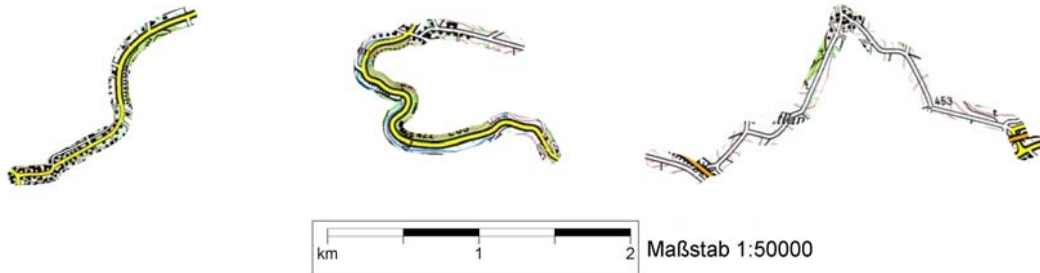

12. Pfeile

Teilnehmergegenverkehr erlaubt

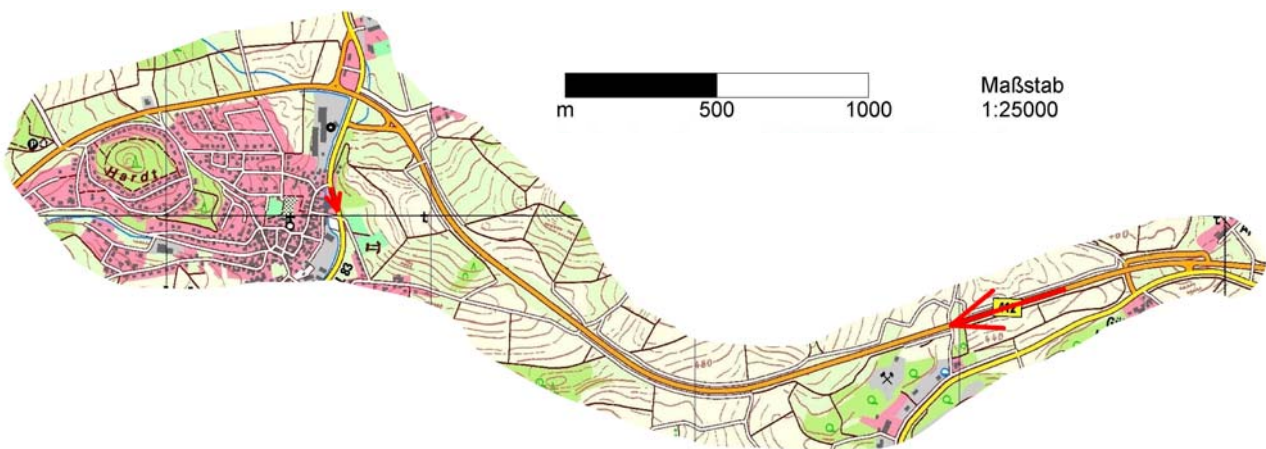

Ziel Parkplatz an der Leyberghalle

Übersicht - Seite 1 - Maßstab 1:50.000



ADAC

ADAC Mittelrhein e.V.



ADAC

ADAC Mittelrhein e.V.

5. Drehpunktskizze

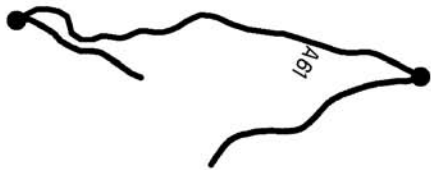

7. Wurmskizzen



9. Drehpunktskizze

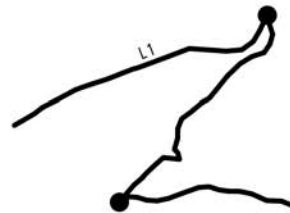

04.10.09

Bordkarte

Start-Nr.:

Fahrer:















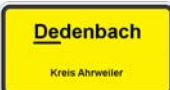

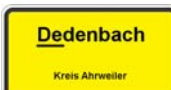







Beifahrer:

Start-Zeit:

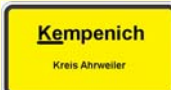

Ziel-Zeit:

Ist-Zeit:

Musterbordkarte - Profis

Start-Zeit ist	28	35			71
		16	89		1
	64				
			44	24	
24		24		33	
	11		83		
		20	65		
	Ziel-Zeit				

Negativ/ Falsch

	33	38	14	77	
6		75	83		

Neutralisiert wegen nicht eindeutigen Fahrauftrag

Abgrenzung der Aufgaben

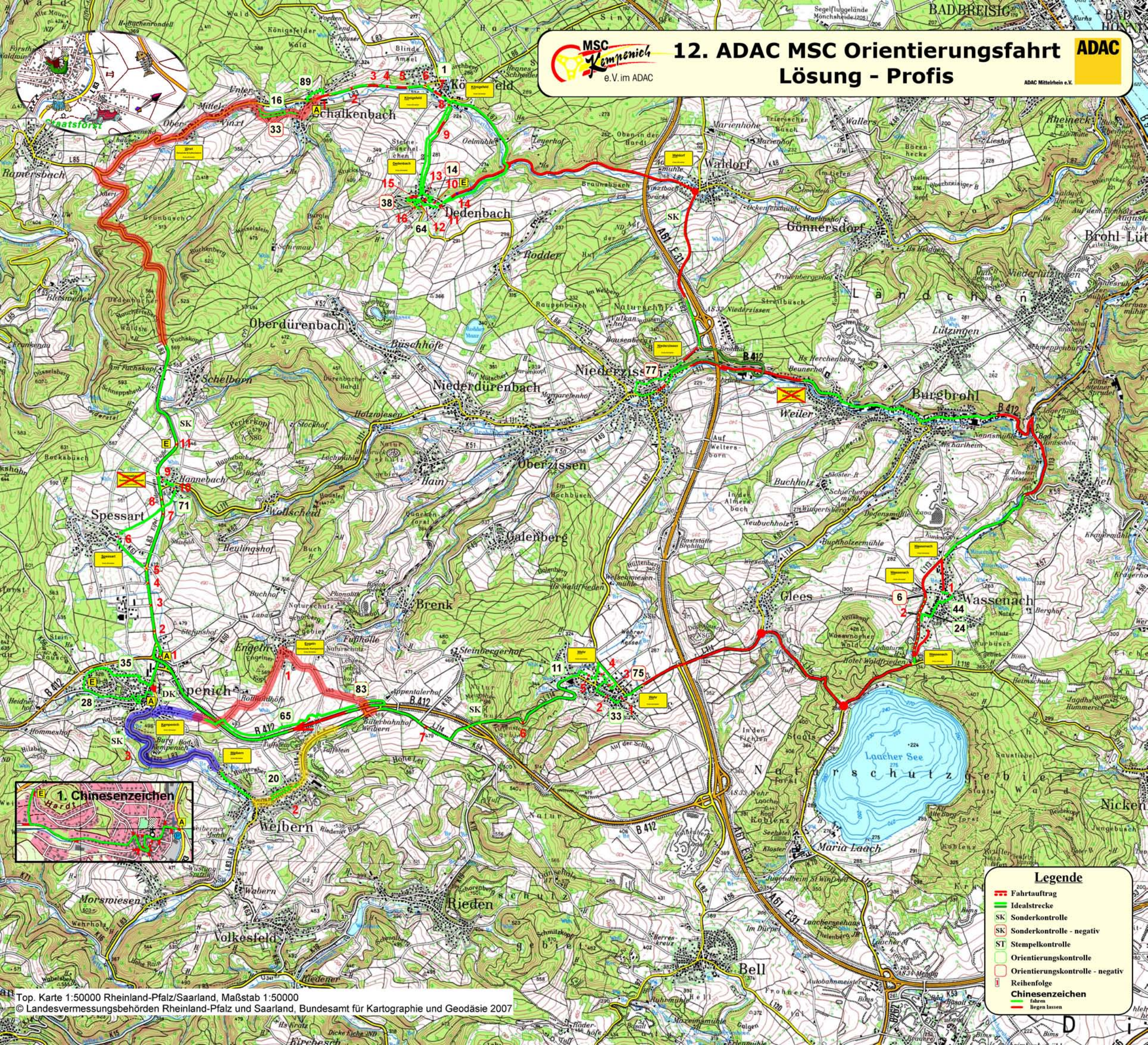

Legende

- Fahrtauftrag
- Idealstrecke
- SK Sonderkontrolle
- SK Sonderkontrolle - negativ
- ST Stempelkontrolle
- Orientierungskontrolle
- Orientierungskontrolle - negativ
- Reihenfolge
- Chinesenzeichen**
- liegen lassen